CANYON

Mouse mat with wireless charging

MP-W5

Quick Guide **v 1.0**

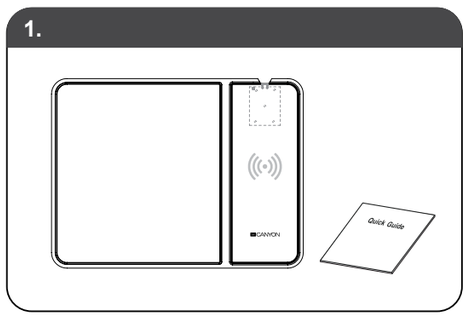

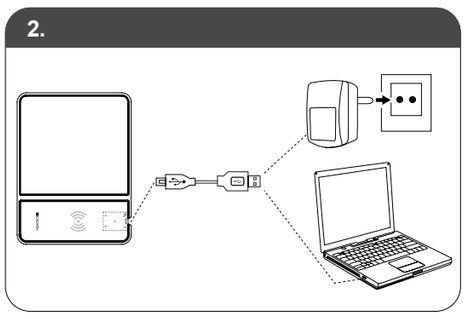

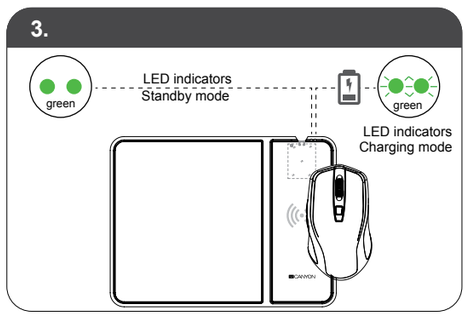

Warranty

BG: За повече информация относно гаранционните условия, моля посетете: http://canyon.bg/ogranicheniya-na-garantsiyata/

HU: A részletes garanciális információk megtekintéséhez látogasson el a http://hungary.canyon.eu/a-korlatozott-jotallas/

RO: Pentru conditiile specifice de garantie, vizitati: http://canyon.ro/garantie-produse/

SK: Viac informácií o záručných podmienkach je uvedených na internetovej stránke http://canyon.sk/prehlasenia-o-zaruke/

SI: Podrobne informacije o garancijskih pogojih najdete na strani: http://canyon.eu/warranty-terms/

RS: Za detaljnije informacije o uslovima garancije obratite se: http://canyon.eu/warranty-terms/

All other products names and trademarks are property of their respective owners
Více informací na www.canyon.eu/certificates

EN

Features:
- Optimized surface for all types of mice
- Wireless charging point Input: 5V/9V-2A, Output 5W/7.5W/10W
- Charging efficiency up to 75%
- QI standard compliance

Package content
Mouse mat
Micro USB cable length 1m
Quick guide

1. Insert USB A connector into the power adaptor / PC / laptop (Picture 2) and the other end into the Micro USB port of the wireless charger of the mouse pad. If the connection is established, the LED indicator will light up.
2. Place a device with no article wireless charging receiver on the wireless mouse pad charger. In standby mode the green light will remain illuminated, when flashing it indicates that the device is charging (Picture 3).

SAFETY INSTRUCTIONS

Read carefully and follow all instructions before using this product.
1. Please keep the charger away from water or other liquid.
2. If you need to clean the charger, please make sure the power is turned off.
3. For normal use environment temperature should be between 0 and 45 degrees
4. Short circuit protection: device will disconnect if short circuit automatically detected and reconnect when the fault is fixed.
5. Overload (Current) Protection: The overload protection helps the device reconnect once the fault is corrected. Over Current point: above 2A.
6. Over Voltage Protection: will disconnect device if above 9.0V detected
7. Over Heat Protection: when the temperature is above 60°C, it will stop working, and restart when the temperature is reduced.

Warning
It is forbidden to dismantle the device. All attempts to repair the device will void its warranty.

Troubleshooting

Problem	Solution
Wireless charger mouse pad can't charge a mobile device	1. Make sure that wireless charging mode is enabled in your mobile device. 2. If wireless charging mode is enabled, please make sure you put your mobile device in the correct position (the center of a mobile phone has to be on top of the "wireless charging" icon).
When the power is on, the red light is flashing and the wireless charger is not working	1. Make sure there are no metal objects in the area of the wireless charger. The mouse pad activates protection mode when metal objects are detected nearby. 2. Red LED indicators will also light up when input voltage is too high. Please use the proper QC3.0 adapter with the mouse pad.

If the above actions don't help, please contact Canyon support team: **http://canyon.eu/ask-your-question/**

WARRANTY
The warranty period starts from the day of the product purchase from Canyon authorized Seller. The date of purchase is the date specified on your sales receipt or on the waybill. During the warranty period, repair, replacement or refund for the purchase shall be performed at the discretion of Canyon. In order to obtain warranty service, the goods must be returned to the Seller at the place of purchase together with proof of purchase (receipt or bill of lading). 2 years warranty from the date of purchase by the consumer. The service life is 2 years. Additional information about the use and warranty is available at **https://canyon.eu/warranty-terms/**

Date of manufacture: (see at the package). Made in China.

Manufacturer: Asbisc Enterprises PLC, 43, Kolonakiou Street, Diamond Court 4103 Ayios Athanasios **http://canyon.eu**

BG

Подложка за мишка с безжично зарядно
Характеристики:
- Оптимизирана повърхност за всички типове мишки
- Входни параметри за безжично зареждане: 5V/9V-2A, Изход 5W/7.5W/10W
- Ефективност на зареждане до 75%
- QI съвместимост

Съдържание на комплекта
Подложка за мишка
Micro USB кабел 1m
Ръководство

1. Пъхнете USB A конектора в адаптера / PC / лаптоп (Снимка 2), а другия му край – в Micro USB порта на безжичното зарядно на подложката. LED индикаторите ще светнат, ако свързването е направено коректно.
2. Поставете устройството с приемника за безжично зареждане върху подложката. Когато свети червения диод, устройството е в режим изчакване. В режим на изчакване зеленият индикатор ще свети. В режим на зареждане ще мига, показвайки, че устройството се зарежда. – снимка 3.

ИНСТРУКЦИИ ЗА БЕЗОПАСНОСТ

Прочетете внимателно и следвайте инструкциите, преди да използвате продукта.
1. Дръжте зарядното далеч от вода и други течности.
2. Ако има нужда от почистване, първо се уверете, че е изключено.
3. Температурният диапазон за нормална работа е между 0 и 45 градуса.
4. Защита от късо съединение: Устройството ще се изключи, ако се открие късо съединение, и ще се свърже отново след отстраняване на проблема.
5. Защита от претоварване (ток): Защитата осигурява последващо свързване на устройството след отстраняване на проблема. Точка на претоварване и прекъсване на връзката: над 2A.
6. Защита от претоварване (напрежение): устройството ще прекъсне връзката при откриване на напрежение над 6.0.
7. Защита от прегряване: при температура над 60°C, устройството ще прекъсне връзката и ще я рестартира след намаляване на температурата.

Предупреждение
1) Забранява се разглобяването на устройството. Не се препоръчва опит за ремонт на това устройство, тъй като това води до загуба на гаранция.

Отстраняване на проблеми

Проблем	Решение
Не може да се зарежда мобилно устройство	1. Уверете се, че режимът за безжично зареждане е разрешен на мобилното ви устройство. 2. Ако режимът е разрешен, уверете се, че сте поставили мобилното си устройство в правилна позиция (центърът на мобилния ви телефон трябва да е точно върху иконата за безжично зареждане).
При включен режим свети червения диод и безжичното зарядно не работи	1. Уверете се, че в близост до зарядното няма метални предмети. Подложката за мишка активира режим на защита при откриване на метални предмети в близост до зоната за зареждане. 2. Червеният LED индикатор светва, когато входното напрежение е много високо. Моля използвайте подходящ QC3.0 адаптер с подложката за мишка.

Ако действията от горния списък не допринасят за решаване на проблема, моля свържете се с екипа за поддръжка на Canyon **http://canyon.eu/ask-your-question/**

ГАРАНЦИЯ
Гаранционният срок на този продукт е 2 години.Той започва да тече от датата на закупуването му от оторизиран партньор на CANYON. Датата, посочена във фактурата или касовата бележка е датата на закупуване. По време на гаранционния период всеки ремонт, замяна или възстановяване на стойността на покупката се извършва по преценка на CANYON. За да предостави гаранционното обслужване, продуктът трябва да бъде върнат на мястото, от което е закупен и да бъде придружен със съответния документ за покупка (фактура или касова бележка). Гаранционният срок на тези слушалки е 2 години след закупуването на продукта. За подробности относно употребата и гаранцията посетете **http://canyon.eu/warranty-terms/**

Производител: Asbisc Enterprises PLC, 43, Kolonakiou Street, Diamond Court 4103 Ayios Athanasios **http://canyon.eu**

Дата на производство: вижте на опаковката. Произход: Китай.

Продуктът е в съответствие с изисканията на Директива 2015/863/EC (or other) Всички декларации може да изтеглите от уеб сайт https://canyon.bg/sertifikati/ и/или http://canyon.eu/certificates, търсейки по модела на устройството.

CZ

Podložka pod myš s bezdrátovým nabíjením
Funkce
- Optimalizovaný povrch pro všechny typy myší
- Vstup bezdrátového nabíjecího bodu: 5V/9V-2A, Výstup 5W/7.5W/10W
- Účinnost nabíjení až 75%
- V souladu se standardem QI

Obsah balení
Podložka pod myš
Micro kabel USB délky 1 m
Rychlý průvodce

1. Vložte konektor USB A do napájecího adaptéru / počítače / notebooku (obrázek 2) a druhý konec zapojte do portu Micro USB bezdrátové nabíječky podložky pod myš. Pokud je správně připojeno, LED se rozsvítí.
2. Umístěte zařízení s bezdrátovým nabíječem na nabíječku bezdrátové podložky pod myš. V pohotovostním stavu zelená kontrolka zůstane svítit, když bliká, znamená to, že se zařízení nabíjí. Obrázek 3

BEZPEČNOSTNÍ INSTRUKCE

Před použitím tohoto produktu si pozorně přečtěte a řiďte se všemi pokyny.
1. Udržujte nabíječku mimo dosah vody nebo jiných kapalin.
2. Pokud potřebujete nabíječku vyčistit, ujistěte se, že je vypnuto napájení.
3. Pro normální použití by měla být teplota prostředí mezi 0 a 45 stupni
4. Ochrana před zkratem: zařízení se odpojí, pokud je zkrat detekován automaticky, a po odstranění poruchy se znovu připojí.
5. Ochrana proti přetížení (aktuální): Ochrana proti přetížení pomáhá zařízení po opětovném odstranění poruchy znovu připojit. Přes Aktuální bod: nad 2A.
6. Ochrana před přepětím: odpojít zařízení, pokud je detekováno nad 6,0 V.
7. Ochrana před přehřátím: když je teplota nad 60 ° C, přestane fungovat a po snížení teploty se restartuje.

VAROVÁNÍ
Nikdy se nesnažte otevírat plášť zařízení. Jakýkoli pokus o neautorizovanou opravu výrobku je porušením záručních podmínek.

Odstraňování problémů

Problém	Řešení
Podložka pod myš s bezdrátovou nabíječkou nenabíjí mobilní zařízení	1. Ujistěte se, že váš mobilní telefon podporuje bezdrátové nabíjení. 2. Pokud je váš mobilní telefon vybaven bezdrátovým nabíjením, ujistěte se, že jste mobilní telefon umístili na správné místo (střed mobilního telefonu umístěte na horní stranu loga bezdrátového nabíjení na pravé straně).
Když je napájení zapnuto, bliká červené světlo a bezdrátová nabíječka nefunguje	1. Zkontrolujte, zda je kovový předmět na horní straně bezdrátové nabíječky, tato podložka pod myš má funkci FOD, což znamená, že kov bude detekován a nabíječka přejde do ochranného režimu. Stačí odstranit kov a dát mobil nabíjet. 2. Pokud je vstupní napětí příliš vysoké, červená LED dioda bude také blikat. Použijte prosím správný adaptér QC3.0 při použití podložky pod myš.

Pokud výše uvedený postup problém nevyřeší, kontaktujte prosím tým podpory Canyon prostřednictvím webové stránky **http://canyon.eu/ask-your-question/**

ZÁRUKA
Záruční doma začíná dnem nákupu produktu od CANYON autorizovaného prodejce. Datum nákupu je datum uvedený na prodejním dokladu nebo na dodacím listu. Záruční doba, oprava, výměna nebo náhrada za nákup se řídí dle pravidel společnosti CANYON. Pro reklamaci produktu je potřeba vrátit zboží s dokladem o nákupu (doklad o nákupu nebo dodací list).
Záruka je 2 roky od data zakoupení. Další informace o použití a záruce naleznete na adrese **http://canyon.eu/warranty-terms/**

Datum výroby: (viz obal produktu). Vyrobeno v Číně.

Výrobce: Když instrukce z výše uvedeného seznamu Vám nepomohli při řešení problému, obraťte se na zákaznický servis společnosti Canyon **http://canyon.eu/ask-your-question/**

EE

Hiirematt traadita laadimisega
Omadused:
- Optimeeritud pind igat tüüpi hiirtele
- Traadita laadimispunkti sisend: 5V/9V-2A, väljund 5W/7.5W/10W
- laadimise efektiivsus kuni 75%
- QI standardite järgimine

Pakendi sisu
Hiirematt
Mikro-USB-kaabli pikkus 1m
Kiirjuhend

1. Sisestage USB A-pistik toiteadapterisse / personaalarvutisse / sülearvutisse (pilt 2) ja teine ots hiirepatja traadita laadija Micro USB-porti. Valgusdiood põleb, kui see on õigesti ühendatud .
2. Asetage seade koos juhtmevaba laadimisvastuvõtjaga juhtmevaba hiirepadi laadijale. Ooterežiimis jääb roheline tuli põlema, kui vilkumine näitab, et seade laadib. Pilt 3

OHUTUSJUHISED

Enne selle toote kasutamist lugege hoolikalt läbi ja järgige kõiki juhiseid.
1. Hoidke laadijat veest või muust vedelikust eemal.
2. Kui teil on vaja laadijat puhastada, veenduge, et seade on välja lülitatud.
3. Normaalse kasutamise korral peaks temperatuur olema vahemikus 0–45 kraadi
4. Lühisekaitse: seade katkeb, kui lühis tuvastatakse automaatselt, ja ühendab uuesti, kui tõrge on parandatud.
5. Ülekoormuse (voolu) kaitse: ülekoormuskaitse aitab seadmel uuesti ühendust saada, kui tõrge on kõrvaldatud. Üle praeguse punkti: üle 2A.
6. Ülepingekaitse: ühendab seadme lahti, kui tuvastatakse üle 6,0 V.
7. Ülekuumenemise kaitse: kui temperatuur on üle 60 ° C, ei tööta temperatuur enam kui temperatuur on alandatud.

Hoiatus!
Seadme lahtivõtmine on keelatud. Selle seadme remontimine ei ole soovitatav ja põhjustab garantii katkemise

Veaotsing

Probleem	Lahendus
Juhtmeta laadija hiirepadi ei saa mobiiltelefoni laadida	1. Veenduge, et teie mobiiltelefon laadib traadita ühenduse lubatud mudel. 2. Kui teie mobiiltelefonil on traadita laadimine lubatud, veenduge, et panite oma mobiiltelefoni õiges asendis (pane mobiili keskosa telefon peal traadita laadimise logo peal parem pool).
Kui toide on sisse lülitatud, vilgub punane tuli ja traadita laadija ei tööta	1. Kontrollige, kas peal on metallist ese juhtmevaba laadimisala, sellel hiirepadjal on FOD-funktsioon, mis tähendab, et metallist saab tuvastatakse ja laadija läheb kaitsele režiim. Lihtsalt eemaldage metall ja pange oma juhtmeta laadimismobiil peal laadimiseks. 2. Kui sisendpinge on liiga kõrge, punane Samuti vilgub LED. Palun kasutage õiget adapter QC3.0 hiirepatja kasutamisel.

Kui ülalpool toodud soovitused ei lahendanud seadmega tekkinud probleemi, siis võtke ühendust Canyon tehnilise toega **http://canyon.eu/ask-your-question/**

GARANTII
Garantiiaja alguseks loetakse toote ostukuupäeva CANYON-i poolt volitatud edasimüüja juurest. Ostukuupäevaks loetakse kuupäeva ostutšekil või saatelehel. Garantiiaja jooksul Canyon Company kas parandab toote, asendab uuega või tagastab raha vastavalt oma äranägemisele. Garantiiteenuse saamiseks on kaup vaja tagastada Müüjale koos ostutõendiga (ostutšekk või saateleht).
Garantii kestab tarbijale kaks aastat alates kauba ostmise hetkest. Kõlblikkusaeg (Shelf life) on 2 aastat. Lisateave kasutusviisi ja garantii kohta on saadaval internetiaadressil: **http://canyon.eu/warranty-terms/**

Tootmiskuupäev (vaata pakendilt). Toodetud Hiinas

Tootja: Asbisc Enterprises PLC, 43, Diamond Court, Kolonakiou Str, 4303, Limassol, Cyprus, Agios Athanasios, **http://canyon.eu/**

HU

Egéralátét, vezeték nélküli töltéssel
Termékjellemzők:
- Minden egérhez megfelelő felület
- Töltő bemenete: 5V/9V-2A, Kimeneti teljesítmény: 5W/7.5W/10W
- Töltési hatékonyság legfeljebb 75%
- QI szabványnak megfelel

Az értékesítési csomag tartalma
Egéralátét
1m hosszú Micro USB kábel
Használati útmutató

1. Csatlakoztassa a kábel USB A csatlakozóját egy tápegységhez vagy számítógéphez (2. ábra) majd a kábel Micro USB csatlakozóját az egéralátéthez. Helyes csatlakoztatáskor a LED világít.
2. Helyezze a tölteni kívánt és vezeték nélkül tölthető eszközt a töltő felületre. Készenléti módban a zöld fény világít. Amennyiben villog, az töltést jelez. (3. ábra)

BIZTONSÁGI UTASÍTÁSOK

Kérjük, olvassa el és tartsa be az alábbi utasításokat a termék használatba vétele előtt.
1. Tartsa távol a készüléket víztől és egyéb folyadékoktól.
2. Amennyiben tisztatani kívánja az eszközt, szűntesse meg a tápellátást, húzza ki a töltőkábelt.
3. Használja a készüléket 0 és 45 Celsius fok közötti hőmérsékleten.
4. Rövidzárlat elleni védelem: a készülék rövidzárlat esetén automatikusan lekapcsol.
5. Túlterhelés elleni védelem: Amennyiben a készülék túlterhelést észlel, automatikusan lekapcsol. (2A töltőáram felett.)
6. Túlfeszültség elleni védelem: túlfeszültség észlelése esetén a készülék lekapcsol.
7. Hő védelem: Amennyiben a készülék hőmérséklete meghaladja a 60°C-t, a készülék lekapcsol.

FIGYELMEZTETÉSEK
Soha ne szerelje szét az eszközt. A készülék szétszerelés a garancia elvesztésével jár.

Hibakeresés

Probléma	Lehetséges megoldás
A töltő nem tölti a mobilt.	1. Győződjön meg róla, hogy a készüléke tölthető vezeték nélkül 2. Győződjön meg róla, hogy a készüléke helyes pozícióban van. (A mobil töltő tekercse a vezeték nélküli töltés ikonjánál, a jobb oldalon van.)
A LED pirosan villog és a töltő nem működik	1. Győződjön meg arról, hogy nincs fémből készült tárgy a töltőfelületen vagy annak közvetlen közelében. Amennyiben az alátét fémet érzékel, a védelem bekapcsol és a LED villog. Ebben az esetben távolítsa el a fém tárgyat az egéralátétről. 2. Túl magas bemeneti feszültségnél a védelem bekapcsol és a LED villog. Használjon QC3.0 szabványú töltőt.

Ha a fent leírtak nem jelentenek megoldást a problémájára, vegye fel velünk a kapcsolatot az következő oldalon: **http://canyon.eu/ask-your-question/**

GARANCIA A garanciális periódus a készülék megvásárlásával kezdődik, időtartama 2 év. A vásárlást szállítólevéllel, blokkal, számlával és/vagy jótállási jegy bemutatásával igazolhatja. Ameghibásodott készüléket juttassa vissza a vásárlás helyére. További részleteket az alábbi oldalon talál **http://canyon.eu/warranty-terms/**

Gyártási idő: (keresse a csomagoláson). Származási hely: Kína

Gyártó: Asbisc Enterprises PLC, 43, Kolonakiou Street, Diamond Court 4103 Ayios Athanasios **http://canyon.eu**

KZ

Сымсыз зарядталатын тінтуірге арналған төсем
Ерекшеліктері:
- Барлық тінтуір типтері үшін оңтайландырылған бет
- Сымсыз зарядтау нүктесі Кіріс: 5В/9В-2А, Шығыс: 5Вт/7.5Вт/10Вт
- Зарядтау тиімділігі 75% дейін
- QI стандартына сәйкестік

Қаптамасының ішіндегісі
Тінтуірге арналған төсем
Ұзындығы 1 м Micro USB кабелі
Қысқаша нұсқаулама

1. USB A ағытпасын электр қуатын беру адаптеріне / ЖК / ноутбукқа (2-сурет), ал екінші шетін тінтуірге арналған төсемнің сымсыз зарядтау құрылғысының Micro USB портына жалғаңыз. Егер бәрі дұрыс қосылған болса, онда жарықдиод жанады.
2. Сымсыз зарядтауды қабылдау функциясы бар құрылғыны тінтуірге арналған төсемнің сымсыз зарядтау құрылғысының үстіне орналастырыңыз. Күту режимінде жасыл индикатор жанады, жыпылықтау құрылғының зарядталып жатқанын білдіреді. 3-сурет

ҚАУІПСІЗДІК ТЕХНИКАСЫ ЕРЕЖЕЛЕРІ

Бұл буйымды пайдаланудың алдында барлық нұсқаулықтарды мұқият оқып шығыңыз және оларды ұстаныңыз.
1. Зарядтау құрылғысына су мен басқа сұйықтықтардың түсуіне жол бермеңіз.
2. Зарядтау құрылғысын тазалауды жүргізу қажет болған жағдайда, электр қуатын берудің ажыратылғанына көз жеткізіңіз.
3. Қалыпты пайдалану үшін қоршаған орта температурасы 0 градустан 45 градусқа дейін болуға тиіс.
4. Қысқа туйықталудан қорғау: қысқа туйықталу анықталған кезде құрылғы автоматты түрде ажыратылады және ақаусыз жойылғаннан кейін қайта қосылады.
5. Асқын жүктемеден (ток бойынша) қорғау: Асқын жүктемеден қорғаныш құрылғыға ақаусыз жойылғаннан кейін қайта қосылуға көмектеседі. Асқын ток нүктесі: 2 А жоғары.
6. Асқын кернеуден қорғау: егер кернеу 6,0 В асса, құрылғыны ажыратады.
7. Қатты қызудан қорғау: 60°C градустан жоғары температура жағдайында құрылғы жұмыс істеуін доғарады және температура төмендеген кезде қайта іске қосылады.

Ескерту
Бұл құрылғыны бөлшектеуге тиым салынады. Бұл құрылғыны жөндеуге әрекет жасалмайды, себебі бұл жағдайда кепілдік жарамсыз.

Ақаулықтарды іздеу және жою

Проблема	Шешімі
Сымсыз зарядтау құрылғысы бар тінтуірге арналған төсем мобильді құрылғыны зарядтамайды	1. Сіздің мобильді құрылғыңызда сымсыз зарядтау функциясы қосулы екеніне көз жеткізіңіз. 2. Егер сіздің мобильді құрылғыңызда сымсыз зарядтау функциясы қосулы болса, мобильді құрылғының дұрыс қалыпта тұрғанына көз жеткізіңіз (мобильді құрылғының ортасын сымсыз зарядтау логотипінің үстіне оң жағынан орналастырыңыз).
Электр қуатын беру қосылған кезде қызыл индикатор жыпылықтайды, ал сымсыз зарядтау құрылғысы жұмыс істемейді.	1. Сымсыз зарядтаманың үстіңгі бөлігінде металл заттың жоқтығын тексеріңіз, бұл тінтуірге арналған төсем FOD функциясын қолдайды, ал бұл металл анықталған кезде, зарядтау құрылғысының қорғаныш режиміне көшетінін білдіреді. Жай металл элементті алып тастаңыз және өзіңіздің сымсыз зарядтау функциясы бар мобильді құрылғыңызды қайта зарядтау үшін үстіне қойыңыз. 2. Кірістегі кернеу тым жоғары болған кезде, қызыл жарықдиод сондай-ақ жыпылықтайтын болады. Тінтуірге арналған төсемді пайдалану кезінде тиісті QC3.0 адаптерін пайдаланыңыз.

Жоғарыда кестеде көрсетілген әрекеттер мәселені шешпесе, "Каньон" (Canyon) техникалық қолдау тобына хабарласыңыз: **http://canyon.eu/ask-your-question/**

КЕПІЛДІК
Кепілдік мерзімі осы құрылғыны «Каньон» компаниясының өкілетті жеткізушісінен сатып алған күннен басталады. Сатып алу күні - бұл сіздің қолма-қол ақшаңызда немесе жүк жөнелтімінде көрсетілген күн. Кепілдік кезеңінде құрылғыны жөндеу, оны ауыстыру немесе сатып алу үшін қолма-қол ақшаны қайтару «Каньон» компаниясының қалауы бойынша жасалды. Кепілдік қызмет алу үшін сатып алынатын тауарлар сатып алу орнында Сатушыға қайтарылуға тиіс (сатып алу туралы куәлік немесе тауарлық жүкқұжат). Сатып алушы тауарды сатып алған күннен бастап 2 жыл кепілдік беріледі. Осы құрылғыны және оның кепілдік міндеттемелерін пайдалану туралы қосымша ақпарат алу үшін **http://canyon.ru/warranty-terms/** сайтына кіріңіз.

Өндіріс күні: (орауышты қараңыз.). Шығарушы Ел: Қытай.

Өндіруші компания: "Асбиск Энтерпрайзис Пи-Эл-Си" (Asbisc Enterprises PLC) жауапкершілігі шектеулі көпшілік қоғам, Кипр, Агиос Атаназиос 4103 муниципалитеті, Даймонд-корт, Колонакиоу көш-і, 43 үй (43, Kolonakiou Street, Diamond Court 4103 Agios_Athanasios) **http://canyon.eu**

LT

Pelės kilimėlis su belaidžiu įkrovimu
Funkcijos:
• Optimizuotas visų rūšių pelių paviršius
• Belaidis įkrovimo taškas: 5V/9V-2A, 5W/7.5W/10W
• Įkrovimo efektyvumas iki 75%
• KI standartų laikymasis

Pakuotės turinys
Pelės kilimėlis
Mikro USB laido ilgis 1m
Trumpas vadovas

1. Įkiškite USB A jungtį į maitinimo adapterį / AK / nešiojamąjį kompiuterį (2 paveikslas), o kitą galą - į pelės kilimėlio belaidžio įkroviklio „Micro USB“ lizdą. Šviesos diodas užsidegs, jei tinkamai prijungtas .
2. Padėkite prietaisą su belaidžiu įkrovimo imtuvu ant belaidžio pelės kilimėlio įkroviklio. Telefonui veikiant budėjimo režimu, žalia lemputė liks šviečianti, kai blyksi, tai rodo, kad prietaisas kraunasi. 3 paveikslas

SAUGOS INSTRUKCIJA
Atidžiai perskaitykite ir vykdykite visas instrukcijas prieš naudodamiesi šiuo produktu.
1. Laikykite įkroviklį atokiau nuo vandens ar kitų skysčių.
2. Jei jums reikia išvalyti įkroviklį, įsitikinkite, kad jis išjungtas.
3. Normaliam naudojimui aplinkos temperatūra turėtų būti nuo 0 iki 45 laipsnių
4. Apsauga nuo trumpojo jungimo: prietaisas atsijungs, jei trumpasis jungimas bus automatiškai aptiktas, ir vėl prisijungs, kai gedimas bus pašalintas.
5. Apsauga nuo perkrovos (srovės): Apsauga nuo perkrovos padeda įrenginiui vėl prisijungti, kai gedimas bus pašalintas. Virš dabartinio taško: virš 2A.
6. Apsauga nuo viršįtampio: atjungs įrenginį, jei bus aptikta virš 6,0 V.
7. Apsauga nuo perkaitimo: kai temperatūra yra aukštesnė nei 60 ° C, ji nustos veikti ir vėl pradės veikti, kai sumažės temperatūra.

Įspėjimas
Jokiu būdu neardykite įrenginio. Bandymas savarankiškai taisyti įrenginį nutraukią garantiją

Troubleshooting

Problema	Sprendimas
Belaidžio įkroviklio pelės kilimėlis negali įkrauti mobiliojo telefono	1. Įsitikinkite, kad jūsų mobilusis telefonas yra belaidis įjungtas modelis. 2. Jei jūsų mobiliajame telefone įjungtas belaidis įkrovimas, įsitikinkite, kad įdėjote savo mobilųjį telefoną teisingoje padėtyje (padėkite mobiliojo telefono centrą telefonas ant belaidžio įkrovimo logotipo dešinioji pusė).
Kai maitinimas įjungtas, mirksi raudona lemputė ir neveikia belaidis įkroviklis	1. Patikrinkite, ar viršuje nėra metalo belaidį įkrovimo plotą, šis pelės kilimėlis turi FOD funkcija, tai reiškia, kad metalas bus aptiktas ir įkroviklis eis į apsaugą režimas. Tiesiog nuimkite metalą ir padėkite savo belaidis įkrovimo mobilusis telefonas viršuje įkrauti. 2. Kai įėjimo įtampa yra per aukšta, raudona Šviesos diodas taip pat mirksės. Prašome naudoti tinkamą adapteris QC3.0, kai naudojamas pelės kilimėlis.

Jeigu viršuje nurodyti veiksmai neišsprendžia problemos susisiekite su mūsų komanda **http://canyon.eu/ask-your-question/**

GARANTIJA
Garantijos laikas prasideda nuo produkto pirkimo iš Canyon autorizuoto pardavėjo. Pirkimo data yra data nurodyta ant pirkimo čekio ar sąskaitos. Tam, kad gauti garantinį servisą prekė turi būti grąžinta pardavėjui kartu pateikiant pirkimo dokumentą. Įrenginiui suteikiama 2 metų garantija nuo pirkimo momento. Papildoma informacijaapie naudojimą ir garantija galie rasti **http://canyon.ru/usloviya-garantii/**

Pagaminimo data: (žiūrėti ant pakuotės). Pagaminta Kinijoje

Gamintojas: Asbisc Enterprises PLC, 43, Kolonakiou Street, Diamond Court 4103 Agios Athanasios Limassol - Cyprus **http://canyon.eu**

LV

Peles paklājs ar bezvadu uzlādi
Iespējas:
• Optimizēta virsma visu veidu pelēm
• Bezvadu uzlādes punkta ieeja: 5V/9V-2A, izeja 5W/7.5W/10W
• Uzlādes efektivitāte līdz 75%
• QI standarta ievērošana

Iepakojuma saturs
Peles paliknis
Mikro USB kabeļa garums 1m
Īsā rokasgrāmata

1. Ievadiet USB A savienotāju strāvas adapterī / personālajā datorā / klēpjdatorā (2. attēls) un otru galu peles paliktņa bezvadu lādētāja Micro USB portā. Gaismas diode deg, ja tā ir pareizi pievienota .
2. Novietojiet ierīci ar bezvadu uzlādes uztvērēju uz bezvadu peles paliktņa lādētāja. Gaidīšanas režīmā zaļā gaisma paliek izgaismota, mirgojot tas norāda, ka ierīce tiek uzlādēta. 3. attēls

DROŠĪBAS INSTRUKCIJAS
Pirms šī produkta lietošanas uzmanīgi izlasiet un ievērojiet visus norādījumus.
1. Lūdzu, glabājiet lādētāju prom no ūdens vai cita šķidruma.
2. Ja jums ir jātīra lādētājs, pārliecinieties, vai tas ir izslēgts.
3. Normālai lietošanai vides temperatūrai jābūt no 0 līdz 45 grādiem
4. Aizsardzība pret īssavienojumu: ierīce automātiski atvienosies, ja īssavienojums tiek automātiski noteikts, un atkal izveidosies savienojums, kad kļūda ir novērsta.
5. Aizsardzība pret pārslodzi (strāva): aizsardzība pret pārslodzi palīdz ierīcei atkal pieslēgties, kad kļūda ir novērsta. Virs strāvas punkta: virs 2A.
6. Aizsardzība pret pārspriegumu: atvienos ierīci, ja tiks atklāts virs 6,0 V.
7. Aizsardzība pret pārkarstumu: kad temperatūra ir augstāka par 60 ° C, tā pārstāj darboties un atsāk darbību, kad temperatūra ir pazemināta.

Brīdinājums
Ir aizliegts izjaukt ierīci. Mēģinājums labot šo ierīci nav ieteicams un noved pie garantijas zaudējuma.

Traucējummeklēšana

Problēma	Risinājums
Bezvadu lādētāja peles paliktnis nevar uzlādēt mobilo	1. Pārliecinieties, vai mobilais tālrunis uzlādē bezvadu ierīci iespējots modelis. 2. Ja jūsu mobilajā ierīcē ir iespējota bezvadu uzlāde, lūdzu, pārliecinieties, vai esat ievietojis mobilo tālruni pareizajā stāvoklī (novietojiet mobilā telefona centru tālrunis virs bezvadu uzlādes logotipa labā puse).
Kad barošana ir ieslēgta, mirgo sarkana gaisma un bezvadu lādētājs nedarbojas	1. Pārbaudiet, vai virs tā ir metāla priekšmets bezvadu uzlādes zona, šai peles paliktnei ir FOD funkcija, kas nozīmē, ka metāls būs tiks atklāts, un lādētājs nonāks aizsardzībā režīms. Vienkārši noņemiet metālu un ielieciet savu Bezvadu uzlādes mobilais tālrunis uzlādēšanai. 2. Kad ieejas spriegums ir pārāk augsts, sarkans Mirgos arī gaismas diode. Lūdzu, izmantojiet pareizo adapteris QC3.0, izmantojot peles paliktni.

Ja iepriekšminētās darbības nepalīdz, sazinieties ar atbalsta dienestu Canyon tīmekļvietnē **http://canyon.eu/ask-your-question/**

GARANTIJA
Garantijas periods sākas no produkta iegādes dienas no Canyon pilnvarotā Pārdevēja. Iegādes datums ir datums, kas norādīts Jūsu pārdošanas kvītī vai pavadzīmē. Garantijas perioda laikā Canyon pēc saviem ieskatiem veic remontu, nomaiņu vai pirkuma atmaksu. Lai saņemtu garantijas pakalpojumu, preces jānogādā Pārdevējam pirkšanas vietā kopā ar pirkuma apliecinājumu (kvīti vai pavadzīmi). Garantija: 2 gadi no patērētāja iegādes datuma. Pakalpojuma termiņš: 2 gadi. Papildu informācija par lietošanu un garantiju ir pieejama vietnē **https://canyon.eu/warranty-terms/**

Ražošanas datums: sk. uz iepakojuma. Ražots Ķīnā.

Ražotājs: Asbisc Enterprises PLC, 43, Kolonakiou Street, Diamond Court 4103 Ayios Athanasios **http://canyon.eu**

RS

Podloga za miš sa bežičnim punjenjem
Karakteristike:
• Optimizovana površina za sve vrste miševa
• Bežično punjenje Ulaz: 5V/9V-2A, Izlaz 5W/7.5W/10W
• Efikasnost punjenja do 75%
• Usklađenost sa QI standardom

Sadržaj paketa
Podloga za miša
Mikro USB kabl dužine 1 m
Kratko uputstvo

1. USB konektor ubacite u adapter za napajanje / PC / laptop (slika 2), a drugi kraj u micro USB priključak bežičnog punjača podloge. LED indikator svetli ako je sve ispravno priključeno.
2. Postavite uređaj koji podržava bežično punjenje na bežični punjač podloge. U stanju čekanja zeleno svetlo će biti upaljeno, a kada treperi to označava da se uređaj puni. Slika 3

SIGURNOSNA UPUTSTVA
Pažljivo pročitajte i sledite sva uputstva pre upotrebe ovog proizvoda.
1. Punjač držite dalje od vode ili drugih tečnosti.
2. Kada čistite punjač obavezno isključite napajanje.
3. Za normalnu upotrebu temperatura mora biti između 0 i 45 stepeni
4. Zaštita od kratkog spoja: uređaj će se isključiti ako se automatski otkrije kratki spoj i ponovo se povezati kada se greška otkloni.
5. Zaštita od preopterećenja (struja): Zaštita od preopterećenja pomaže da se uređaj ponovo poveže nakon što je greška ispravljena. Preopterećenje: iznad 2 A.
6. Naponska zaštita: uređaj će se isključiti ako je napon iznad 6,0 V.
7. Zaštita od pregrevanja: kada je temperatura iznad 60° C, uređaj će prestati sa radom i ponovo se pokrenuti kada se temperatura smanji.

UPOZORENJA
Zabranjeno je rastavljanje uređaja. Ne preporučujemo popravke ovog uređaja. Neovlašćene popravke rezultiraju gubitkom garancije.

Otklanjanje problema

Problem	Rešenje
Bežična podloga za miša ne može da puni mobilni telefon.	1. Proverite da li vaš mobilni uređaj podržava bežično punjenje 2. Ako je na vašem mobilnom uređaju omogućeno bežično punjenje, proverite da li je mobilni telefon u ispravnom položaju (stavite središte mobilnog telefona na logotip za bežično punjenje na desnoj strani).
Kad je napajanje uključeno, treperi crveno svetlo i bežični punjač ne radi	1. Proverite ima li metalnih predmeta na području za bežično punjenje, ova podloga za miš ima FOD funkciju što znači da će podloga prestati sa radom ukoliko metal bude otkriven. Samo uklonite metal sa podloge i stavite svoj mobilni uređaj na podlogu za ponovno punjenje. 2. Kad je ulazni napon previsok, crveno LED indikator će trepereti. Molimo koristite odgovarajuće adaptere QC3.0 kada koristite podlogu.

Ako radnje iz gore navedene liste ne doprinose rješavanju problema, molimo kontaktirajte tim za podršku u Canyon-u **http://canyon.eu/ask-your-question/**

GARANCIJA
Garantni rok počinje da teče od dana kupovine proizvoda od ovlašćenog prodavca kompanije Canyon. Datum kupovine je datum naveden na računu ili na otpremnici. Tokom garantnog perioda, popravka, zamena ili povraćaj za kupovinu će se izvršiti prema uslovima kompanije Canyon. Da bi se ostvarilo pravo na garanciju, roba mora biti vraćena prodavcu na mesto kupovine zajedno sa dokazom o kupovini (računom ili otpremnicom). 2 godine garancije od datuma kupovine od strane potrošača. Dodatne informacije o korišćenju i garanciji dostupne su na adresi **https://canyon.eu/warranty-terms/**

Datum proizvodnje (vidi na pakovanju). Zemlja porekla: Kina

Proizvođač: Asbisc Enterprises PLC, Kolonakiou 43, Diamond Sud 4103 Ayios Athanasios **http://canyon.eu**

RO

Mouse mat cu încărcare fără fir
Caracteristici:
• Suprafață optimizată pentru toate tipurile de mousi
• Incărcare fără fir: 5V/9V-2A, Ieșire 5W/7.5W/10W
• Eficiență de încărcare până la 75%
• Respectarea standardului QI

Continutul pachetului
Mouse mat
Lungime cablu micro USB 1m
Ghid rapid

1. Introduceți un conector USB în adaptorul de alimentare / PC / laptop (imaginea 2) și celălalt capăt în portul Micro USB al încărcătorului wireless al mouse-ului. LED-ul se va aprinde dacă este conectat corect.
2. Așezați dispozitivul cu receptorul de încărcare wireless pe încărcătorul wireless al mouse-ului. În încărcarea în regim de veghe, lumina verde va rămâne aprinsă, când clipește indică faptul că dispozitivul se încarcă. Poza 3

INSTRUCȚIUNI DE SIGURANȚĂ
Citiți cu atenție și urmați toate instrucțiunile înainte de a utiliza acest produs.
1. Vă rugăm să țineți încărcătorul departe de apă sau de alte lichide.
2. Dacă trebuie să curățați încărcătorul, asigurați-vă că alimentarea este oprită.
3. Pentru utilizare normală temperatura mediului ar trebui să fie între 0 și 45 de grade
4. Protecție împotriva scurtcircuitului: dispozitivul se va deconecta dacă un scurtcircuit este detectat automat și se va reconecta atunci când este defect.
5. Protecție la suprasarcină (curent): Protecția la suprasarcină ajută dispozitivul să se reconecteze odată cu remedierea defecțiunii. Suprasarcină: peste 2A.
6. Protecție peste tensiune: va deconecta dispozitivul dacă este depistat peste 6.0V.
7. Protecția împotriva căldurii: când temperatura este peste 60 ° C, aceasta va înceta să funcționeze și repornește atunci când temperatura este redusă.

Avertizare
1) Este interzis sa dezasamblati produsul. Incercarea de a repara produsul duce la pierderea garantiei.

Depanare

Problemă	Soluție
Încărcătorul wireless al mouse-ului nu poate încărca mobilul	1. Asigurați-vă că telefonul mobil se poate încărca fără fir. 2. Dacă telefonul mobil este activat pentru încărcare, vă rugăm să vă asigurați că vă puneți telefonul mobil în poziția corectă (puneți centrul mobilului deasupra logo-ului de încărcare wireless partea dreapta).
Când alimentarea este pornită, lumina roșie clipește și încărcătorul wireless nu funcționează	1. Verificați dacă există un element metalic deasupra zonei de încărcare wireless, acest mouse pad are funcția FOD, ceea ce înseamnă că metalul va fi detectat și încărcătorul va în modul protecție. Scoateți pur și simplu metalul și puneți-vă mobilul l încărcare wireless2. Când tensiunea de intrare este prea mare, LED-ul roșu va clipi și el. Vă rugăm să utilizați corect adaptorul QC3.0 când utilizați mouse padul

Daca informatiile de mai sus nu sunt suficiente sa rezolvati problema, va rugam sa contacti: Canyon **http://canyon.eu/ask-your-question/**

GARANTIE
Perioada de garantie incepe din ziua achizitiei produsului de de la vanzatorii autorizati. Data achizitiei este specificata pe chitanta sau factura.In perioada garantiei, repararea sau inlocuirea produsului este hotarata exclusive de Canyon. Pentru a beneficia de garantie, produsului trebuie returnat catre vanzator insotiti de chitanta sau factura. Produsul beneficiaza de 2 ani de garantie de la data achizitionarii. Mai multe informatii despre garantie pot fi obtinute de pe: **https://canyon.eu/warranty-terms/**

Data producerii: (verificati ambalajul). Produs in China

Producatir: Asbisc Enterprises PLC, 43, Kolonakiou Street, Diamond Court 4103 Ayios Athanasios **http://canyon.eu**

RU

Коврик для мыши с беспроводной зарядкой:
Характеристики:
• Оптимизированная поверхность для всех типов мышей
• Вход: 5В/9В-2А, Вихід: 5Вт/7.5Вт/10Вт
• Эффективность зарядки до 75%
• Соответствие стандарта QI

Комплектация
Коврик для мыши
Кабель Micro-USB длиной 1м
Руководство пользователя

1. Подключите разъем USB A к источнику питания / ПК / ноутбуку (Рисунок 2), а другой конец вставьте в порт Micro-USB беспроводного зарядного устройства коврика для мыши. При правильном подключении, светодиод должен загореться.
2. Поместите устройство, поддерживающее функцию беспроводной зарядки, на зарядное устройство коврика для мыши. В режиме ожидания горит зеленый индикатор, в процессе зарядки индикатор мигает. Рисунок 3

ИНСТРУКЦИИ ПО ТЕХНИКЕ БЕЗОПАСНОСТИ
Внимательно прочитайте и следуйте всем инструкциям перед использованием данного изделия.
1. Не допускайте попадания воды и других жидкостей на зарядное устройство.
2. Перед очисткой зарядного устройства, убедитесь, что питание отключено.
3. Диапазон температур окружающей среды для нормальной работы устройства - от 0 до 45°C.
4. Защита от короткого замыкания: устройство автоматически отключится при обнаружении короткого замыкания и снова подключится после устранения неполадок.
5. Защита от перегрузки по току: защита от перегрузки помогает устройству повторно подключиться после устранения неисправности. Ток перегрузки: больше 2 А.
6. Защита от перенапряжения: при напряжении выше 6,0 В устройство отключается.
7. Защита от перегрева: при температуре выше 60°C устройство отключается до снижения температуры.

Предупреждения
Запрещается снимать корпус устройства. Попытка отремонтировать данный прибор не рекомендуется и ведет к потере гарантии.

Устранение неисправностей

Проблема	Решение
Коврик для мыши с беспроводным зарядным устройством не заряжает мобильное устройство	1. Убедитесь, что ваш мобильный телефон поддерживает функцию беспроводной зарядки. 2. Проверьте положение мобильного устройства (поместите центр мобильного устройства на место логотипа беспроводной зарядки с правой стороны).
При включении питания мигает красный индикатор, а беспроводное зарядное устройство не работает.	1. Убедитесь в отсутствии предметов из металла в верхней части беспроводной зарядки. Данный коврик для мыши поддерживает функцию FOD (обнаружение посторонних предметов из металла). 2. При высоком напряжение на входе красный светодиод начнет мигать. Используйте адаптер с поддержкой QC3.0.

Если действия из списка выше не помогают решить проблему, пожалуйста, обратитесь к службе поддержки на сайте Canyon **http://canyon.eu/ask-your-question/.**

ГАРАНТИЙНЫЕ ОБЯЗАТЕЛЬСТВА
Гарантийный срок исчисляется со дня покупки товара у авторизованного Продавца Canyon. За дату покупки принимается дата, указанная на Вашем товарном чеке или же на транспортной накладной. В течение гарантийного периода ремонт, замена либо возврат средств за покупку производится на усмотрение Canyon. Для предоставления гарантийного обслуживания товар должен быть возвращен Продавцу на место покупки вместе с доказательством покупки (чек или транспортная накладная). Гарантия 2 года с момента приобретения товара потребителем. Срок службы 2 года. Дополнительная информация об использовании и гарантии доступна на сайте **http://canyon.ru/usloviya-garantii/**

Дата производства: (см. на упаковке). Страна призводитель: Китай.

Производитель: Asbisc Enterprises PLC, Кипр, Лимассол 4103, Даймонд Корт, ул. Колонакиу 43, Агиос Атанасиос. **http://canyon.ru**
Импортер в Российской Федерации: ООО "АСБИС", 129515, г. Москва, ул. Академика Королева, дом 13 стр. 1, тел. +7 495 775 06 41.

SK

Podložka pod myš s bezdrôtovým nabíjaním
Parametre:
• Optimalizovaný povrch pre všetky typy myší
• Plocha na bezdrôtové nabíjanie; vstup: 5V/9V-2A, výstup: 5W/7.5W/10W
• Účinnosť nabíjania až 75 %
• Vyhovuje norme QI

Obsah balenia
Podložka pod myš
Micro USB kábel s dĺžkou 1 m
Krátky návod

1. Koncovku typu A na kábli USB pripojte k napájaciemu adaptéru/počítaču/notebooku (obr. 2) a opačný koniec k portu micro USB na podložke pod myš s bezdrôtovým nabíjaním. Po správnom pripojení sa rozsvieti LED.
2. Zariadenie s podporou bezdrôtového nabíjania položte na podložku pod myš s bezdrôtovým nabíjaním. V režime pohotovostného nabíjania zostane svietiť zelená kontrolka. Ak bliká, zariadenie sa stále nabíja. Obrázok 3

BEZPEČNOSTNÉ POKYNY
Skôr než začnete tento produkt používať, si dôkladne prečítajte nasledujúce pokyny a postupujte podľa nich.
1. Nabíjačku chráňte pred vodou a inými kvapalinami.
2. Ak potrebujete nabíjačku vyčistiť, najprv ju vypnite.
3. Pri bežnom používaní by sa teplota okolia mala pohybovať v rozsahu od 0 do 45 °C.
4. Ochrana proti skratu: Zariadenie sa automaticky vypne po rozpoznaní skratu a zapne po oprave poruchy.
5. Ochrana pred preťažením: Po odstránení problému sa zariadenie automaticky zapne. Prahová hodnota: nad 2 A.
6. Ochrana pred prepätím: Zariadenie sa vypne, ak bolo rozpoznané vyššie napätie ako 6,0 V.
7. Ochrana pred prehriatím: Keď teplota vzrastie nad 60 °C, zariadenie sa vypne. Jeho prevádzka sa obnoví po poklese teploty.

Varovanie
1) Zariadenie sa nesmie rozoberať. Pri svojpomocnej oprave zariadenia hrozí strata záruky, preto ju neodporúčame.

Riešenie problémov

Problém	Riešenie
Podložka pod myš s bezdrôtovým nabíjaním nedokáže nabíjať mobilné zariadenie	1. Skontrolujte, či mobilné zariadenie podporuje bezdrôtové nabíjanie. 2. Ak vaše mobilné zariadenie podporuje bezdrôtové nabíjanie, položte ho na správne miesto (stred mobilného zariadenia položte nad logo bezdrôtového nabíjania na pravej strane).
Po pripojení k napájaniu bliká červená kontrolka a bezdrôtová nabíjačka nefunguje	1. Skontrolujte, či sa nad miestom určeným na bezdrôtové nabíjanie nenachádza žiadny kovový predmet. Táto podložka pod myš podporuje funkciu FOD, ktorá dokáže rozpoznať kovové predmety a prepnúť nabíjačku do režimu ochrany. Stačí kovový predmet odstrániť, položiť na vyhradené miesto mobilné zariadenie a pokračovať v nabíjaní. 2. Červená kontrolka bude blikať aj v prípade, ak je vstupné napätie príliš vysoké. Pri používaní podložky pod myš použite vhodný adaptér QC 3.0.

Ak úkony z vyššie uvedeného zoznamu nepomohli problém vyriešiť, obráťte sa na tím podpory spoločnosti **Canyon http://canyon.sk/spytajte-sa/**

ZÁRUKA
Záručná doba začína plynúť dňom zakúpenia produktu od autorizovaného predajcu značky Canyon. Za deň zakúpenia sa považuje dátum uvedený na pokladničnom bloku alebo faktúre. Počas záručnej doby sa akákoľvek oprava, výmena alebo vrátenie ceny za nákup uskutočňuje na základe uváženia spoločnosti Canyon. Aby ste si mohli uplatniť záruku, budete musieť tovar vrátiť predajcovi, u ktorého ste si ho zakúpili, spolu s dokladom o kúpe (pokladničný blok alebo dodací list). Záruka 2 roky odo dňa zakúpenia spotrebiteľom. Ďalšie informácie o používaní a záruke sú dostupné na stránke **https://canyon.sk/prehlasenia-o-zaruke/**

Dátum výroby: (pozri v balení). Vyrobené v Číne.

Výrobca: ASBISc Enterprises PLC, 43 Kolonakiou street, Diamond Court, 4103, Ayios Athanasios, Limassol, Cyprus.

UA

Килимок для миші з бездротовою зарядкою:
Характеристики:
• Оптимізована поверхня для всіх типів мишей
• Вхід: 5В/9В-2А, Вихід: 5Вт/7.5Вт/10Вт
• Ефективність заряджання до 75%
• Відповідність стандартів QI

Комплектація
Килимок для миші
Кабель Micro-USB довжиної 1м
Керівництво користувача

1. Підключіть роз'єм USB A до джерела живлення / ПК / ноутбука (Рисунок 2), а інший кінець вставте в порт Micro-USB бездротового зарядного пристрою килимка для миші. При правильному підключенні світлодіод повинен засвітитися.
2. Помістіть пристрій, який підтримує функцію бездротової зарядки, на зарядний пристрій килимка для миші. У режимі очікування горить зелений індикатор, в процесі заряджання індикатор блимає. Рисунок 3

ІНСТРУКЦІЇ З ТЕХНІКИ БЕЗПЕКИ
Перед початком експлуатації цього продукту уважно прочитайте та дотримуйтесь всіх інструкцій.
1. Не допускайте попадання води або інших рідин на зарядний пристрій.
2. Перед чищенням переконайтеся, що живлення пристрою вимкнено.
3. Для нормальної роботи допустимий діапазон температур навколишнього середовища - від 0 до 45 ° C.
4. Захист від короткого замикання: пристрій автоматично відключиться під час короткого замикання і знову підключиться після усунення неполадок.
5. Захист від перевантаження по струму: допомагає пристрою повторно підключитися після усунення несправності. Струм перевантаження: більше 2 А.
6. Захист від перенапруги: при напрузі вище 6,0 В пристрій відключається.
7. Захист від перегріву: при температурі вище 60 ° C пристрій відключається до моменту зниження температури.

ПОПЕРЕДЖЕННЯ
Забороняється розбирати пристрій. Спроби самостійного ремонту призведуть до втрати гарантії.

Усунення несправностей

Проблема	Рішення
Килимок для миші з бездротовим зарядним пристроєм не заряджає мобільний телефон	1. Переконайтеся, що ваш мобільний телефон підтримує бездротове заряджання. 2. Перевірте правильність розміщення (помістіть центр мобільного пристрою на місце логотипу бездротової зарядки з правого боку).
При увімкнення живлення блимає червоний індикатор, а бездротовий зарядний пристрій не працює.	1. Перевірте, чи немає металевих предметів у верхній частині бездротової зарядки. Даний килимок для миші підтримує функцію FOD (виявлення сторонніх металевих предметів). 2. При високому рівні напруги на вході блимає червоний світлодіод. Використовуйте адаптер з підтримкою QC3.0.

Якщо дії із вищезазначеного списку не допомагають, звертайтесь в службу підтримки на веб-сайті Canyon: **https://canyon.ua/tech-support-ua/**

ГАРАНТІЙНІ ЗОБОВ'ЯЗАННЯ
Гарантійний термін обчислюється з дня покупки товару у авторизованого Продавця Canyon. За дату покупки приймається дата, зазначена на Вашому товарному чеку або ж на транспортній накладній. Протягом гарантійного періоду ремонт, заміна або повернення коштів за покупку проводиться на розсуд Canyon. Для надання гарантійного обслуговування товар повинен бути повернутий Продавцю на місце покупки разом із підтвердженнням покупки (чек або транспортна накладна). Гарантія 2 роки з моменту придбання товару споживачем. Термін служби 2 роки. За більш детальною інформацією щодо гарантійних термінів, будь ласка, звертайтесь до: **https://canyon.ua/garantiyni-umovy/**

Дата виробництва: (див. на упаковці). Країна виробник: Китай.

Виробник: Asbisc Enterprises PLC, Кіпр, Лімасол 4103, Даймонд Корт, вул. Колонакі 43, Агіос Атанасіос, **http://canyon.eu**
Імпортер в Україні: ТОВ ПІІ «АСБІС-УКРАЇНА», 03061, м. Київ, вул. Газова, будинок 30, тел. +38 044 455 44 11, **https://canyon.ua/**